

## Diweddariad ar Brosiect Llwybr Beicio Parc y Rhath: Mawrth

Rydym yn gyffrous i ddod â'r wybodaeth ddiweddaraf i chi am Brosiect Llwybr Beicio Parc y Rhath. Nod y cylchlythyr hwn yw rhoi cipolwg i chi ar gam cyntaf ein gwaith, gan fanylu ar yr hyn sydd o'n blaenau a lle byddwn yn canolbwyntio yn yr wythnosau nesaf. Fel y gwelwch yn y wybodaeth isod, byddwn yn gweithio mewn sawl lleoliad ar yr un pryd. Ceir manylion ychwanegol ar ein gwefan (ceir manylion ar y dudalen gefn).

Ein nod yw bod yn gymdogion da a sicrhau ein bod wedi cofrestru ar y Cynllun Adeiladwr Ystyriol sy'n hyrwyddo safonau uchel ac atebolrwydd o fewn y diwydiant adeiladu.

REGISTERED SITE

CONSIDERATE CONSTRUCTORS SCHEME



ARGRAFFIAD ARTIST O GYNLLUN TERFYNOL CYFFORDD NINAN A HEOL WELLFIELD

### Cyffordd Heol Ninian a Heol Wellfield: Dyddiad: Yn dechrau o ddydd Llun 18fed o Fawrth.

Gosod Rheoli Traffig - Byddwn yn culhau'r ffordd ychydig gan ddefnyddio conau i hwyluso cloddio ar gyfer pibellau a draenio, gosod cyrbau i aliniad ffordd newydd, gosod palmant/wyneb newydd ar gyfer llwybrau troed.

Byddwn yn adleoli'r safle bws presennol y tu allan i'r Ganolfan Gymunedol/Llyfrgell ychydig fetrau i lawr Heol Ninian i'n galluogi i gwblhau ein gwaith a sicrhau diogelwch y cyhoedd.

Bydd gwaith nos yn cael ei drefnu yn yr ardal hon rhwng 18fed o Fawrth a'r 2il o Ebrill. Bydd rhagor o wybodaeth am yr hyn i'w ddisgwyl a'r meysydd yr effeithir arnynt yn cael eu darparu ar ein gwefan.

### Heol Wellfield i Heol Albany:

Dyddiad: Yn cychwyn o ddydd Llun 18fed o Fawrth am tua 7-8 wythnos.

Bydd gwaith pibelli yn cael ei wneud yn yr ardal hon fesul cam i leihau aflonyddwch. Byddwn yn anelu at gwblhau un rhan o Heol Wellfield cyn dechrau ardal arall. Bydd mynediad i fusnesau yn cael ei gynnal drwy gydol y broses. Bydd y ddwythell hon yn darparu cysylltiadau cyfathrebu ffibr optig rhwng y signalau traffig yn yr ardal.

### Canolfan Gymunedol a Llyfrgell Pen-Y-Lan:

Rydym yn cloddio ac yn gosod draeniau newydd, gan gynnwys tanc gwanhau wrth ochr y llyfrgell cyn symud ymlaen i waith yn y maes parcio.

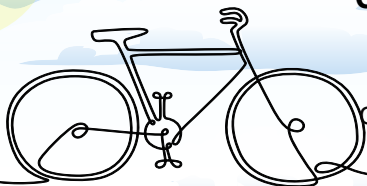
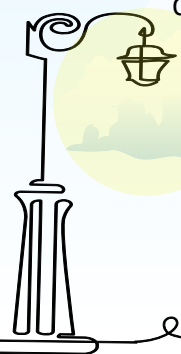

## Diweddariad ar Brosiect Llwybr Beicio Parc y Rhath: Mawrth

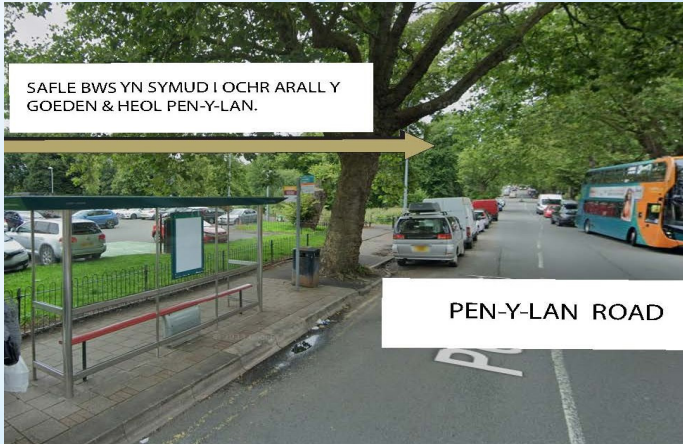

### Ffordd Pen-y-lan:

**Dyddiad: Wythnos yn dechrau dydd Llun 18 Mawrth.**

Byddwn yn adleoli'r safle bws presennol y tu allan i fynedfa'r Ganolfan Gymunedol ychydig fetrau i lawr Heol Pen-y-lan yn ystod ein gwaith i hwyluso gweithgareddau adeiladu sydd ar ddod ar y Ganolfan Gymunedol a mynedfa'r Llyfrgell.

### Pen-Y-Wain:

**Dyddiad: Yn dechrau o ddydd Llun 18fed o Fawrth.**

Uwchraddio'r llwybr troed presennol a manau croesi o amgylch y gyffordd. Bydd dargyfeiriad cerddwyr yn ei le i sicrhau bod y ffordd a'r palmant yn parhau ar agor i'r cyhoedd.

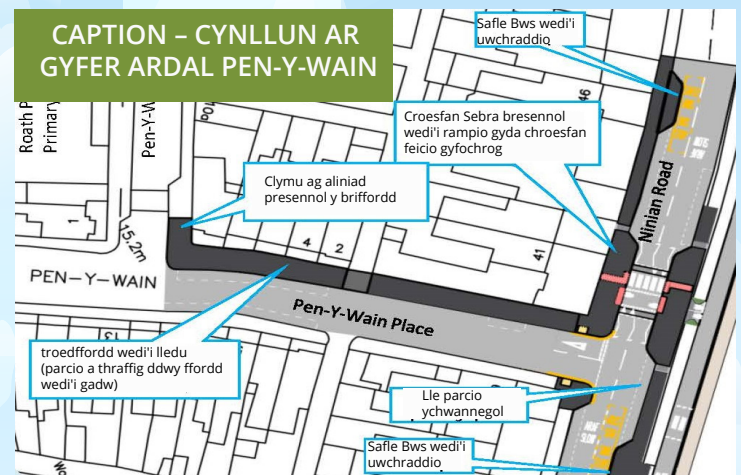

Rydym yn deall y gall gwaith adeiladu achosi anghyfleustra, ac rydym yn gwerthfawrogi'n ddifffuant eich amynedd a'ch cydweithrediad yn ystod y cyfnod hwn. Ein prif nod yw tarfu cyn lleied â phosibl wrth gyflawni gwelliannau a fydd o fudd sylweddol i'r gymuned yn y tymor hir.

Os oes gennych unrhyw ymholiadau neu bryderon ynghylch y prosiect, mae croeso i chi gysylltu â ni gan ddefnyddio'r wybodaeth isod. Mae eich adborth yn amhrisiadwy i ni wrth i ni ymdrechu i wella'r seilwaith beicio.

Er mwyn sicrhau bod gennych y wybodaeth ddiweddaraf am Llwybr Beicio Parc y Rhath ewch i'n gwefan a thanysgrifiwch.

### CYSYLLTU Â NI AR:

Talktous@knightsbrown.co.uk  
Swyddog Ymgysylltu: 07977091261  
Gwefan: WWW.KBINFOVALES.CO.UK

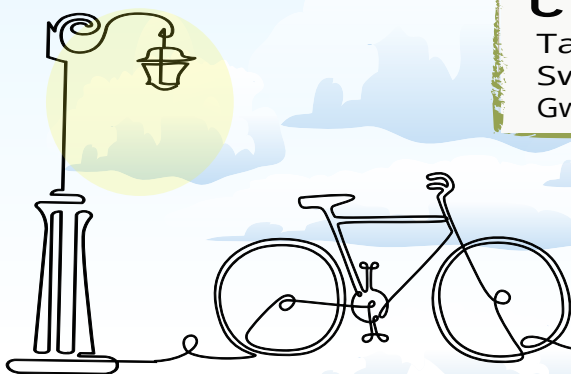

Sylwch, rydym yn ymdrechu i ddarparu gwybodaeth gywir ac amserol i chi. Fodd bynnag, o ystyried natur ddeinamig ein gwaith, gall rhai dyddiadau amrywio.



# ROATH PARK CYCLEWAY



## Roath Park Cycleway Project Update: March 2024

We're excited to bring you the latest update on the Roath Park Cycleway Project. This newsletter aims to give you insights into the first phase of our works, detailing what's ahead and where our focus will be in the coming weeks. As you'll see in the information below, we'll be simultaneously working in multiple locations. Additional details can be found on our website, details can be found on the reverse page.

We aim to be good neighbours and to ensure so we have registered on the Considerate Constructor Scheme which promotes high standards and accountability within the construction industry.

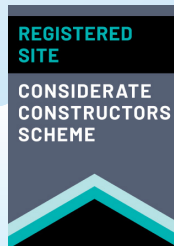

ARTIST IMPRESSION OF FINAL LAYOUT OF NINAN & WELLFIELD ROAD JUNCTIONS

### **Ninian Road and Wellfield Road Junction:** **Date: Commencing from Monday 18 March.**

Installing Traffic Management- We will be slightly narrowing the road using cones to facilitate excavation for ducting and drainage, installation of kerbs to new road alignment, installing new footpath paving/surfacing.

We will be relocating the current bus stop outside the community Centre/ Library a few metres down Ninian Road to enable us to complete our works and ensure public safety.

Night works will be scheduled in this area from 18 March- 2 April. Further information on what to expect and effected areas will be provided on our website.

### **Wellfield Road to Albany Road:**

**Date: Commencing from Monday 18 March for approximately 7-8 weeks.**

Ducting works will be carried out in this area in phases to minimise disruption. We will aim to complete one area of Wellfield Road before beginning another area. Access to businesses will be maintained throughout the process. This ducting will provide fiberoptic communication links between the traffic signals in the area.

### **Pen-Y-Lan Community Centre & Library:**

**Ongoing.** We are excavating and installing new drainage, including an attenuation tank along side the library before moving onto work in the carpark.

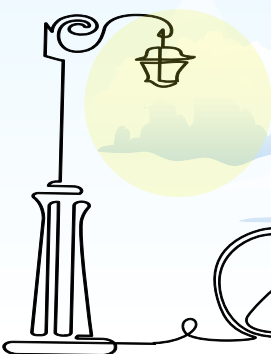

## Roath Park Cycleway Project Update: March 2024



### Pen-Y-Lan Road:

**Date: Week commencing Monday 18 March.**

We will be relocating the current bus stop outside the Community Centre entrance a few metres down Pen-Y-Lan Road during our works to facilitate upcoming construction activities on the Community Centre and Library entrance.

### Pen-Y-Wain Place:

**Date: Commencing from Monday 18 March.**

Upgrading the existing footway area and crossing points around the junction. A pedestrian diversion will be in place to ensure the road and pavement remain open to the public.

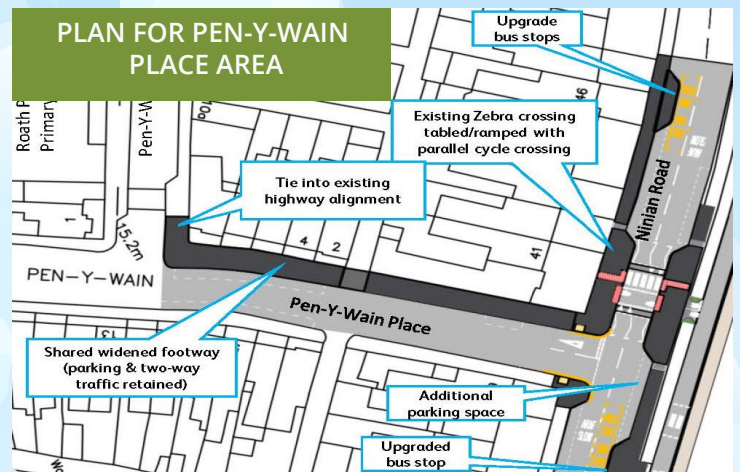

We understand that construction works can cause inconvenience, and we sincerely appreciate your patience and cooperation during this time. Our primary goal is to minimise disruption as much as possible while delivering improvements that will significantly benefit the community in the long term.

For any enquiries or concerns regarding the project, please feel free to contact us using the information below. Your feedback is invaluable to us as we strive to enhance the cycling infrastructure.

To ensure you have the up to date information on Roath Park Cycleway please visit our website and subscribe.

### CONTACT US ON:

Talktous@knightsbrown.co.uk  
Engagement Officer: 07977091261  
Website: WWW.KBINFORMALES.CO.UK

Please note, we strive to provide you with accurate and timely information. However, given the dynamic nature of our work, certain dates may vary.

